

47 Asamblea y Marcha Nacional de Montañeros Veteranos FEDME 2021 - Crevillent

“Pontets - Peña Negra– Faldes Puntal – Senda Dolça”

15,03 km. + 631 m desnivel

17, 18 y 19 de septiembre de 2021



FEDME

FEDERACIÓN ESPAÑOLA DE DEPORTES
DE MONTAÑA Y ESCALADA



FEMEVCV

Federació d'Esports de Muntanya
i Escalada de la Comunitat Valenciana

Inscripciones en mychip.es



Organiza: Club Atletismo Marathon Crevillent



<https://www.facebook.com/marathoncrevillent/>



[marathon_crevillent](https://www.instagram.com/marathon_crevillent)



[688 707 244 - 646 048 790 - 630 832 405](https://www.whatsapp.com/business/profile/688707244)

<http://www.marathoncrevillent.com/>



PATROCINA

Excm.
Ajuntament
Crevillent



Regidoria Cultura

Regidoria Medi Ambient

Turisma Crevillent
Web Oficial de Turismo del Ayuntamiento de Crevillent



Alojamiento
Recomendado



Voluntaris



47 Asamblea y Marcha Nacional de Montañeros Veteranos FEDME 2021 - Crevillent



El Club Atletismo Marathon Crevillent, desde su Sección de Montaña, con el apoyo de la “Federación Española de Deportes de Montaña y Escalada”, la “Federación de Esports de Muntanya i Escalada de la Comunitat Valenciana”, y con el patrocinio del Ajuntament de Crevillent, y las diferentes concejalías, tenemos la ilusión de presentar la 47 Marcha Nacional de Montañeros Veteranos 2021, y animar a participar a todos los montañeros federados mayores de 40 años, para disfrutar de los rincones, espacios y lugares de nuestra villa <https://www.facebook.com/marathoncrevillent/>



Crevillent tiene un casco antiguo de sabor morisco, con apretadas calles y estrechas aceras, nuestra villa se halla emplazada al pie de la sierra del mismo nombre de 835 metros de altitud, que pertenece al extremo oriental de las Cordilleras Subbéticas, y en la que se encuentran los picos de “Sant Gaitano”, “Sant Juri”, “La Vella” y “El Puntal”. Dicha sierra separa los Hondones y el Valle Medio del Vinalopó al Norte, de la Cuenca del Segura y la llanura litoral al Sur. Una sierra repleta de atractivas rutas y senderos ([PR-108](#), [PR-109](#), [PR-110](#)) ideal para los amantes del senderismo y la naturaleza.

La base de la economía crevillentina tradicionalmente ha sido la INDUSTRIA DE LA ALFOMBRA, ocupando el primer lugar en producción y exportación nacional. Esta actividad tiene sus antecedentes en la edad media; si bien las primeras referencias de interés datan del siglo XVI, donde se indica que existían cuarenta “botigues” dedicadas a su producción. Fue a principio del siglo XX con la llegada los primeros telares mecánicos, cuando se pasa a tejer alfombras de lana dando lugar al despeje de esta industria.



Contamos con numerosas agrupaciones musicales y corales. Entre nuestros museos destacan, el dedicado al escultor valenciano Mariano Benlliure, la Casa Museo Contemporáneo de Arte y Ciencia (“Parc Nou”), el Museo de la Semana Santa y el Museo Pintor Julio Quesada.

En primavera celebramos la [Semana Santa Crevillentina](#) y en octubre tienen lugar las [Fiestas de Moros y Cristianos](#), ambas declaradas de Interés Turístico Internacional. <http://turismocrevent.es/>
Y como no la [San Silvestre Crevillentina Internacional](#).

47 Asamblea y Marcha Nacional de Montañeros Veteranos FEDME 2021 - Crevillent

Programación Viernes 17 septiembre

10:00 h. a 13:30 y de 16:00 a 19:30 *Recepción participantes en "Casal Cultura"*. Entrega de las acreditaciones y documentación para la actividad, previa presentación del D.N.I y de la licencia FEDME del año en curso.

18:00 h.: Quedada en Plaza Constitución, donde partiremos hacia el "Casal Cultura", acompañados de una "Colla de Dolçaines i Tabalets", y de *Autoridades*, a la inauguración de la exposición "Cultura e industria de Crevillent".

19:30 h.: *47 Asamblea Nacional de Montañeros Veteranos*, en el "Casal Cultura" con asistencia de los Presidentes de ambas federaciones y autoridades.

Sábado 18 septiembre

7:00 h.: Desayuno para los inscritos a la marcha. En la Salida, Plaza Constitución.

8:00 h.: Salida participantes *marcha larga*: 15,03 Km, +631 m desnivel:

3 paradas interpretativas de 5': 1ª km 2,660 "Pontets"; 2ª Km 4,200 "Penya Negra"; 3ª km 4,900 "Castellar Redò".

9:00 h.: Salida participantes *marcha corta*: 10,1 Km, + 361 m desnivel

Las mismas paradas interpretativas.

* Todos los participantes en las marchas recibirán un avituallamiento picnic.

* Los *acompañantes* que no participan en las diferentes marchas, podrán pasear por las calles de la villa visitando: la Iglesia de Nuestra Señora de Belén, el [Museo de la Semana Santa](#), el [Museo Mariano Benlliure](#), el [Museo Arqueológico Municipal](#), [otros museos](#) como: el Museo *Julio Quesada*, y el "Museo de la Festa". La Biblioteca Municipal "Enric Valor", antiguo lavadero municipal, la Casa Municipal de Cultura "José Candela Lledó", y tomar unas tapas por la Plaza "Comunitat Valenciana". <http://turismecrevillent.com/gastronomia/>

12:00 h.: Previsión de llegada Paseo la Rambla, Colegio Primo de Rivera. Avituallamiento líquido y tiempo libre para prepararse para la comida oficial de la marcha.

15:00 h.: Comida típica crevillentina oficial de la marcha, entrega de trofeos y clausura.

Domingo 19 de septiembre

9:00 h.: Marcha Daniel Jiménez de Cisneros, ofrecida por la Concejalía de Cultura Crevillent. Con salida y llegada en Casa Cultura "José Candela Lledó"

**Podrán participar todos los inscritos en la 47 Marcha Nacional que lo hayan indicado en la inscripción, acompañantes e interesados. Se debe realizar inscripción en la plataforma de inscripciones.

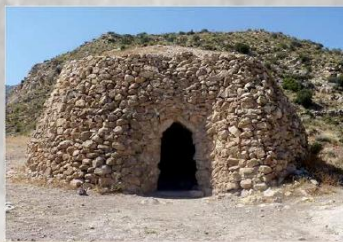

47 Asamblea y Marcha Nacional de Montañeros Veteranos FEDME 2021 - Crevillent

El recorrido: marcha larga

Pontets - Penya Negra– Faldes Puntal – Pi de l'Alivi - Senda Dolça - Cantera

15,03 km. + 631 m desnivel

<https://es.wikiloc.com/rutas-senderismo/47-marcha-nacional-montaneros-veteranos-fedme-crevillent-2020-l-47995606>

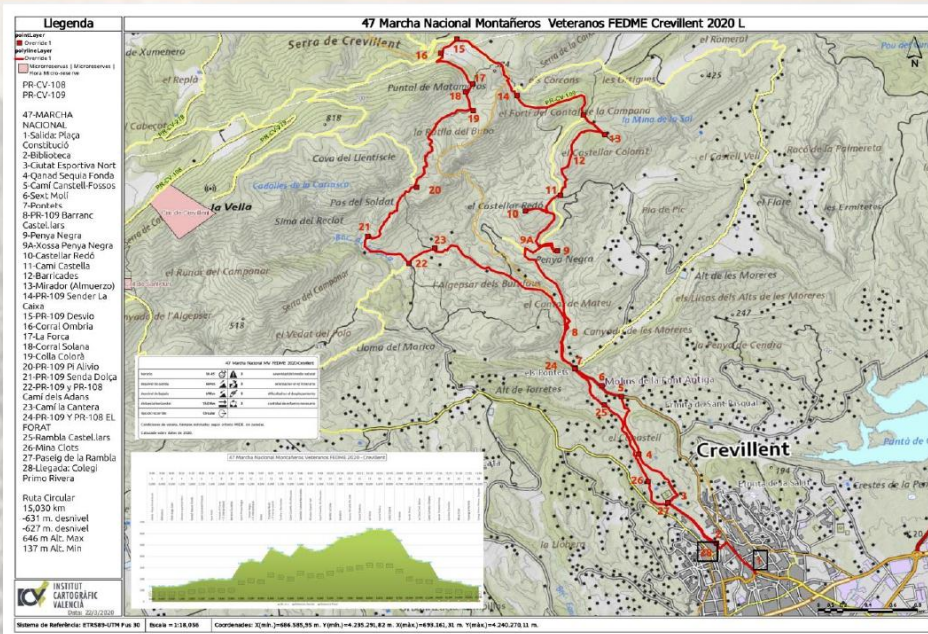

Iniciamos la marcha desde la Plaza de la Constitución, para dirigirnos a la calle Mayor, dejando a la izquierda la Casa Consistorial, y alcanzar la calle Virgen del Carmen donde se encuentra la Biblioteca Municipal, antiguo lavadero municipal, lugar de inicio de la mayoría de salidas senderistas hacia la sierra de Crevillent. Giramos a la izquierda pasando por el puente de Jorge Juan, para adentrarnos en el “Passeig de la Rambla de Castel.lar”, hasta la ciudad deportiva Norte.

En este punto encontramos la primera indicación del PR-109, por el cual realizaremos la mayor parte del recorrido, y del PR-108. Pasaremos cerca de la ermita de “Sant Pascual”, por un sendero que se estrecha siguiendo el “ganat” de la “Sèquia Fonda”, desde donde llegaremos al “Sext Moli”, y seguidamente a “els Pontets”, donde arqueólogos nos interpretaran la zona (5'). Seguiremos en dirección N por el camino de la cantera, para adentrarnos a la derecha por el barranco de “Castel.lar”, y subir por una áspera cuesta a “Penya Negra”, 2ª interpretación (5'). Proseguiremos por detrás de la “Xossa”, y realizar una 2ª ascensión, al “Castel.lar Redò”, donde realizamos la 3ª y última interpretación (5'). Regresaremos sobre nuestros pasos unos 300 m., para desviarnos a la izquierda por una trocha en dirección NE, donde ascenderemos a “les Barricades” del “Castel.lar Colorat”, en el descenso encontraremos un mirador al “Castell Vell”, y el avituallamiento.

Por esta antigua vía pecuaria de acceso a Castilla, nos dirigiremos en dirección N para realizar un 4ª ascenso por un empinado sendero, y llegar al collado de “la Caixa” y “Puntal de Matamoros”, en este tramo de sendero encontraremos un “Genebrò”, al frente la Sierra del Cid”, y la unión de los senderos PR-108, PR-109, con el PR-279 proveniente del Hondón de los Frailes. Abandonaremos el PR-109 en el corral de la “Ombria”, y tras un ligero ascenso rodeando el pico del “Puntal de Matamoros”, llegaremos al punto mas alto de la marcha, “La Forca”, donde encontraremos otro corral el de la “Solana”.

Desde “la Forca”, iniciaremos un descenso, pasando por la “Colla Colorà”, y el “Pi de l'Alivi”, donde nos volvemos a unir al PR-109 proveniente del “Cigarró” y la “Vall dels Pins”. Seguiremos descendiendo por la “Senda Dolça”, para girar a la izquierda (SO), entrando en el camino de “La Cata”, donde podemos observar las fuerzas de la naturaleza con los pliegues de la falla tectónica en el “Barranc del Pouet de la Mel”, zona que se podrá visitar el domingo 19 en “la Marcha Daniel Jiménez de Cisneros”. A unos 300 m., de esta pista nos desviamos al E, por la finca “dels Adans”, para acceder a la pista de la “Cantera del Gitaeta”, donde seguiremos descendiendo en dirección S, hasta llegar al “Forat”, o “els Pontets”, lugar de la 1ª interpretación.

Regresando por dentro de la “Rambla Castel.lar”, que pasando por la “Mina els Clots”, nos lleva al Colegio Primo de Rivera, donde nos espera un avituallamiento reponedor, dando por finalizada la marcha.

47 Asamblea y Marcha Nacional de Montañeros Veteranos FEDME 2021 - Crevillent

El recorrido: marcha corta

Pontets - Peña Negra- Castellar Redò – Bigotilla – Costera dels Dragons

10,1 km. +361 m desnivel

<https://es.wikiloc.com/rutas-senderismo/47-marcha-nacional-montañeros-veteranos-fedme-crevillent-2020-c-47999275>

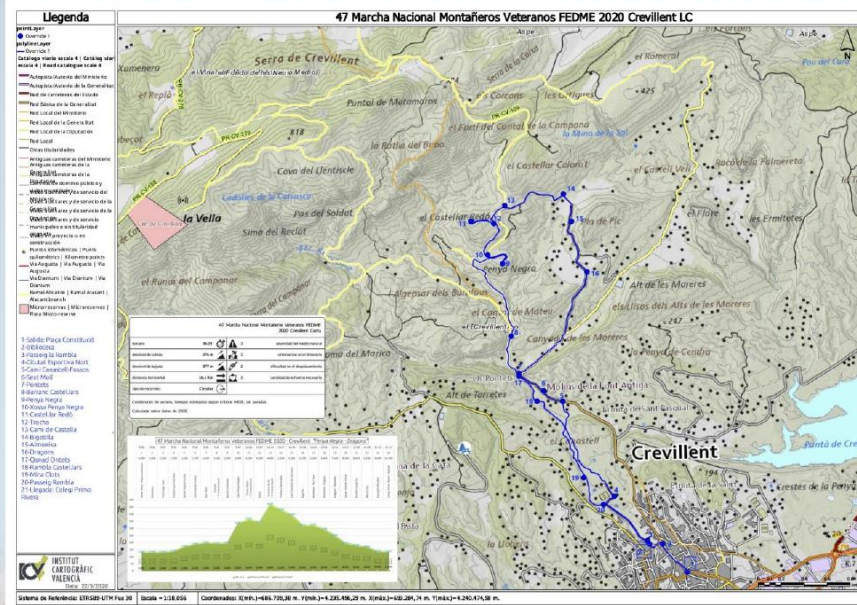

La salida y la primera parte interpretativa son idénticas a la marcha larga, hasta alcanzar la pista de la **“Bigotilla”**, en el km 4,9 de la marcha, donde acortamos su distancia.

Giramos en dirección SO y bajando por la pista pasaremos bajo el **“Pla i Pico”** de la **“Almoeixa”**, seguidamente bajaremos la **“Costera dels Dragons”**, y a continuación bajo la cresta y **“Alt de les Moreres”**, hasta llegar al **“Forat”**, o los **“els Pontets”**, lugar donde tuvimos la 1ª interpretación. Regresando por dentro de la **“Rambla Castel.lar”**, que pasando por la **“Mina els Clots”**, nos lleva al Colegio Primo de Rivera, donde nos espera un avituallamiento reponedor, dando por finalizada la march



47 Asamblea y Marcha Nacional de Montañeros Veteranos FEDME 2021 - Crevillent

1ª Marcha homenaje a Daniel Jiménez de Cisneros y Hervás
 Rambla Castel.lar – La Calera – Cova Català – Pouet de la Mel – Brocal de la Cata- Molins Magro
 11,74 km. 350 m+

<https://es.wikiloc.com/rutas-senderismo/marcha-homenaje-daniel-jimenez-de-cisneros-48004887>

Con la presencia de montañeros de toda la geografía nacional, el club Atletismo Marathon Crevillent aprovecha esta ocasión para celebrar la primera edición de la marcha homenaje, dando a conocer la gran labor del geólogo y paleontólogo **Don Daniel Jiménez De Cisneros y Hervás**. El primer estudioso y amante de nuestras montañas que a principios de 1900 investigó, y documentó la gran riqueza de los parajes, y rincones que conforman la **serranía Crevillentina**.

Tanto la Marcha nacional como la actividad del domingo 19 transcurren por las distintas zonas donde realizó sus estudios. Contaremos con las explicaciones de **Don Daniel Belmonte**, comisario de la exposición: **“EL INICIO DE LA INVESTIGACIÓN GEOLÓGICA Y PALEONTOLÓGICA EN LA SIERRA DE CREVILLENT”**

Pasaremos por la **“Calera”**, antigua cantera de extracción de yesos, donde se aprecian hornos para su cocción, y chozas de piedra seca. Seguiremos por **“La Cova del Català”**, donde se escondía el bandolero Crevillentino **José Manuel Manchón “el Català”**.

Visitaremos la zona del **“Pouet de Mel”**, donde apreciaremos la fuerza de la naturaleza en la falla, que allí se encuentra. Proseguiremos por el barranco en dirección S, donde encontraremos el Brocal de la Cata, y su puente de canalización, que llevaba el agua a Molins de Magros, y se utilizaba posteriormente para el riego, regresando a la salida por la acequia de **“l’aigueta”**, y la Partida de **“San Antoni de la Florida”**

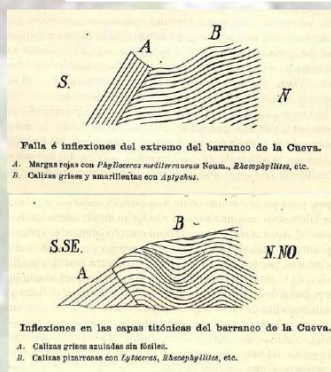
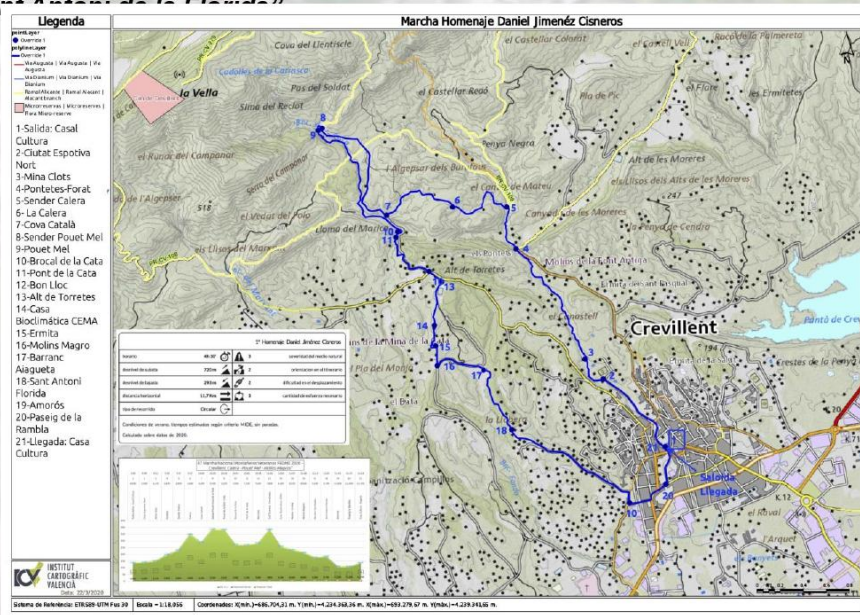

1ª Marcha Homenaje Daniel Jiménez de Cisneros Hervás Crevillent 19/09/2021 - 9:00 h. Rambla Castelar-La Calera-Pouet de la Mel-Brocal de la Cata-Molins Magros 11,74 km +350 m.

<https://es.wikiloc.com/rutas-senderismo/marcha-homenaje-daniel-jimenez-de-cisneros-48004887>



FEDME
FEDERACIÓN ESPAÑOLA DE DEPORTES
DE MONTAÑA Y ESCALADA

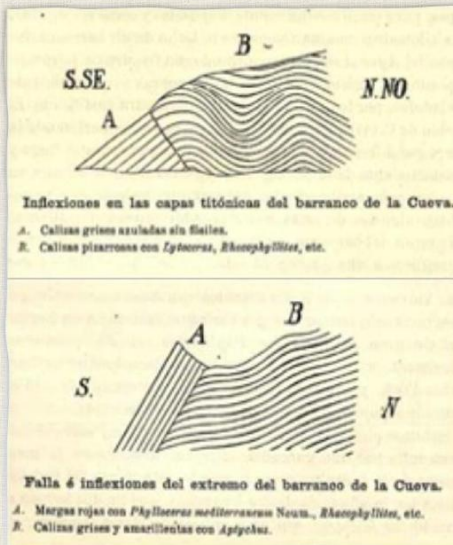

Inscripciones: hasta el 4/09/2020 a través de la plataforma de inscripciones mychip.es

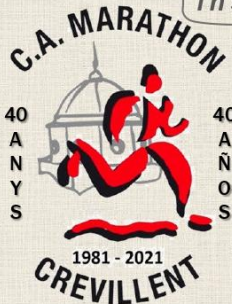

Organiza: Club Atletismo Marathon Crevillent

<https://www.facebook.com/marathoncrevillent/>

[marathon Crevillent](https://www.instagram.com/marathoncrevillent/)

646 048 790 - 630 832 405

<http://www.marathoncrevillent.com/>



PATROCINA:
Excm.
Ajuntament
Crevillent



Regidoria Cultura

Regidoria Medi Ambient

Turisma Crevillent
Web Oficial de Turismo del Ayuntamiento de Crevillent



Alojamiento
Recomendado



Voluntaris



47 Asamblea y Marcha Nacional de Montañeros Veteranos FEDME 2021 - Crevillent

Inscripciones

Para participar es necesario realizar la inscripción en la plataforma:
mychip.es

****La participación a la Marcha Nacional Montañeros Veteranos es exclusiva para federados con tarjeta habilitada FEDME del año en curso y no se permitirá la participación con cualquier otra licencia que no sea habilitada FEDME**

En la que se debe de indicar la participación en las diferentes marchas:

- 47 Marcha Nacional Montañeros Veteranos, marcha larga o marcha corta del sábado 18/09
- 1ª Marcha Homenaje Daniel Jiménez de Cisneros, del domingo 19/09

Los acompañantes que deseen participar en la comida típica crevillentina del sábado también deberán indicarlo al realizar la inscripción. Precio acompañante 14,00 €

**** Mas información y consulta inscripciones en:**

info@marathoncrevillent.com  630 832 405 – 646 048 790

Cuota de inscripción:

Del 20 de junio hasta el 15 de agosto – 35 €

Del 16 de agosto hasta 4 de septiembre – 40 €

Límite inscripciones: 800

Las inscripciones dan derecho a:

- Bolsa del participante que incluye: Recuerdo del encuentro. Regalos y productos de la zona. Información turística.
- Camiseta conmemorativa del evento.
- Asistencia a los actos oficiales
- Desayuno del sábado (día de la marcha nacional), almuerzo picnic para la marcha y comida típica crevillentina a la finalización de la misma.
- Servicio médico y de evacuación
- Marcha opcional *Daniel Jiménez de Cisneros + acompañante/s el precio de la misma será de 6€. Incluye desayuno y almuerzo picnic para la marcha.*

****En la inscripción habrá que indicar los datos de todos los participantes en esta marcha opcional, incluidos acompañantes.***

