

CXM PEÑÓN XTREME 2025

(X EDICIÓN)



CARRERAS por montaña 2025
COPA DE ESPAÑA

“X XTREME 2025”

PEÑÓN

ALGÁMITAS-PRUNA (SEVILLA)

27 ABRIL

CXM PEÑONCITO

OPEN ABSOLUTA **10KM** 900+

ABSOLUTA	PROMESA	JUNIOR	JUVENIL	CADETE
21.5KM	18.5KM	13KM	10KM	7.7KM
2.000+	1.540+	1.245+	900+	515+

PUNTUABLE COPA SEVILLANA
CXM 2025

Información e inscripciones **DORSALCHIP**
www.dorsalchip.es

INTERNATIONAL SKYRUNNING FEDERATION

Organizan:  

Colabora:  

Patrocinan:   

PREVIO A LA PRUEBA

La información contenida en el presente documento será válida hasta la charla técnica. Momento en el que el Organizador puntualizará los aspectos de última hora que hayan podido cambiar

PARTICIPANTES E INSCRIPCIONES

CATEGORIAS Y SUBCATEGORIAS

La CxM Peñón Xtreme 2025, será en esta edición, primera prueba puntuable para la Copa de España de Carreras por Montaña en Línea FEDME. De esta forma y atendiendo al reglamento nacional se establecen las siguientes categorías y subcategorías:

CATEGORÍA	SUBCATEGORÍA	EDAD MÍNIMA	EDAD MÁXIMA
Cadete	No	15 años	16 años
Juvenil	No	17 años	18 años
Junior	No	19 años	20 años
Promesa	No	21 años	23 años
Absoluta	No	24 años	-
No	Veteranos/as A	40 años	49 años
No	Veteranos/as B	50 años	59 años
No	Veteranos/as C	60 años	-

*La edad a tener en consideración para toda la temporada será la que cada participante tenga el día 31 de diciembre del año de la competición.

*También será prueba puntuable para la Copa Provincial de Carreras por Montaña en línea 2025.

* Los participantes federados que puntúen para la Copa Provincial de CxM 2025, lo harán en las mismas categorías reseñadas.

INSCRIPCIONES, PRECIO Y PERÍODO

INSCRIPCIONES:

Las inscripciones se realizarán a través de la plataforma web de inscripciones: www.dorsalchip.es.

PRECIO Y PERÍODO:

- **COPA DE ESPAÑA FEDME EN LÍNEA Y COPA PROVINCIAL DE CXM.**

1) **FEDERADOS FEDME** (Federación Española de Deportes de Montaña y Escalada):

Categoría	Período de Inscripción	Precio
Cadete Copa España	Inicio: 15/02/2025 a las 12:00 Fin: 25/03/2025 a las 12:00	16,50 €
Juvenil Copa España	Inicio: 15/02/2025 a las 12:00 Fin: 25/03/2025 a las 12:00	20,50 €
Junior Copa España	Inicio: 15/02/2025 a las 12:00 Fin: 25/03/2025 a las 12:00	23,50 €
Promesa Copa España	Inicio: 15/02/2025 a las 12:00 Fin: 25/03/2025 a las 12:00	25,50€
Absoluta Copa España	Inicio: 15/02/2025 a las 12:00 Fin: 25/03/2025 a las 12:00	35,50 €

2) **FEDERADOS FADMES** (Federación Andaluza de Deportes de Montaña, Escalada y Senderismo):

Categoría	Período de Inscripción	Precio
Cadete Copa Provincial	Inicio: 25/02/2025 a las 12:00 Fin: 25/03/2025	16,50 €
Juvenil Copa Provincial	Inicio: 25/02/2025 a las 12:00 Fin: 25/03/2025	20,50 €
Junior Copa Provincial	Inicio: 25/02/2025 a las 12:00 Fin: 25/03/2025	23,50 €
Promesa Copa Provincial	Inicio: 25/02/2025 a las 12:00 Fin: 25/03/2025	25,50 €
Absoluta Copa Provincial	Inicio: 25/02/2025 a las 12:00 Fin: 25/03/2025	35,50 €

3) NO FEDERADOS:

Categoría	Período de Inscripción	Precio
Cadete No Federado	Inicio: 3/03/2025 a las 12:00 Fin: 25/03/2025 a las 12:00	20 €
Juvenil No Federado	Inicio: 3/03/2025 a las 12:00 Fin: 25/03/2025 a las 12:00	25 €
Junior No Federado	Inicio: 3/03/2025 a las 12:00 Fin: 25/03/2025 a las 12:00	28,20 €
Promesa No Federado	Inicio: 3/03/2025 a las 12:00 Fin: 25/03/2025 a las 12:00	30,60 €
Absoluta No Federado	Inicio: 3/03/2025 a las 12:00 Fin: 25/03/2025 a las 12:00	42,60 €

- PRUEBA OPEN ABSOLUTA- PEÑONCITO XTREME**

Open Absoluta-Peñoncito (10 km) Federados FEDME Y FADMES	Inicio: 15/02/2025 a las 12:00 Fin: 25/03/2025 a las 12:00	22,50 €
Open Absoluta-Peñoncito (10 km) NO Federados	Inicio: 20/02/2025 a las 12:00 Fin: 25/03/2025	28 €

- Estos plazos pueden variar si se agotan las plazas o es necesario ampliarlos por necesidades de la prueba.

CONDICIONES DE PARTICIPACIÓN

- El hecho de inscribirse en la prueba conlleva la aceptación por parte de él/la deportista del [Reglamento FEDME \(Pincha aquí para descargarlo\)](#), así como la veracidad de los datos aportados por el/la deportista (si está federado/a), y su autorización al uso de la imagen en publicaciones para promocionar el deporte, etc.
- No estarán permitidos las cesiones de dorsal a otros deportistas.
- Una vez cerrado el plazo de inscripciones en firme, no se realizará la devolución del precio de la inscripción, sea cual sea el motivo.
- Material obligatorio: para participar en la prueba se solicitará el material obligatorio reseñado en el Reglamento FEDME de Carreras por Montaña. Sobre el material se hará un recordatorio con anterioridad a la prueba y en la Charla Técnica. Asimismo, se podrá incluir otro que indiquen los árbitros de la prueba.

DORSALES

- Los dorsales podrán retirarse en el **Salón de Actos, situado junto al Restaurante El Peñón, en el Complejo Turístico de Montaña Camping El Peñón (Crta. Algámitas-Pruna km. 3.5. 41661.Algámitas. Sevilla).**
- **Horarios de retirada de dorsales:**
 - Sábado 26 de abril:** desde las 17:00 horas hasta las 20:30 horas.
 - Domingo 27 de abril:** desde las 7:00 horas hasta 30 minutos antes de la salida de cada carrera.
- Para la retirada de los dorsales **será imprescindible presentar el DNI, Licencia federativa FEDME, permiso de conducción o pasaporte en vigor.**

CHARLA TÉCNICA

- La charla técnica, **se realizará en el mismo lugar de la entrega de dorsales**, salón de actos situado junto a Restaurante El Peñón, el sábado 26 de abril, a partir de las 19:30 horas.
- La información de este boletín será válida hasta el briefing de la Prueba; momento en el que la organización puntualizará los aspectos que hayan podido cambiar por motivos ajenos a su voluntad.

ALOJAMIENTO

- La organización recomienda que se haga uso de alguno de los establecimientos hosteleros de la zona:
- **Complejo Turístico de Montaña Camping El Peñón (Crta. Algámitas-Pruna km. 3.5. 41661.Algámitas. Sevilla. Teléfono 95 521 23 13. CENTRAL DE RESERVAS**
- **Desde este establecimiento se dará información de los distintos establecimientos de hospedaje de la zona.**
- www.algamitasaventura.es
- info@algamitasaventura.com

ZONA DE APARCAMIENTO

- El aparcamiento **se realizará en los dos parkings de que dispone el Camping de Algámitas, si bien recomendamos encarecidamente que se compartan vehículos y transporte, para no colapsar la zona.**

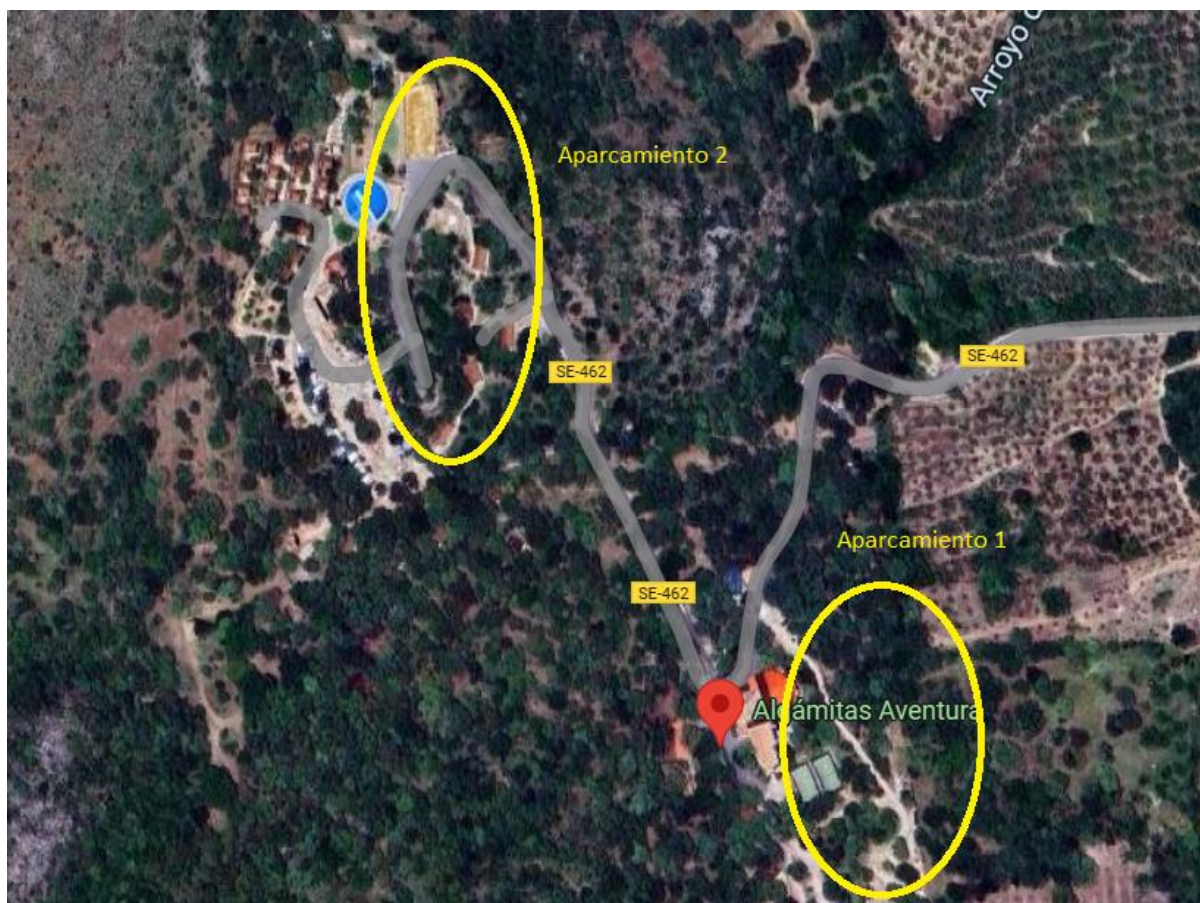

DURANTE LA PRUEBA

FICHA TÉCNICA DEL EVENTO

FICHA TÉCNICA PEÑÓN XTREME 2025

Denominación: CXM PEÑÓN XTREME 2025

Fecha: 27 de abril, de 2025

Número participantes: 400

Lugar de salida: Camping El Peñón (Algámitas/Sevilla)

Hora de salida: 10:15 a.m.

Distancia: 21,5 km.

Tipología del Recorrido:

- **Senderos:** 96,8 % - 20,8 km
- **Pista/carril:** 1,4 % - 0,3 km
- **Asfalto:** 1,8 % - 0,4 km (Interior de las instalaciones del Camping).

Grado de dificultad Normativa FADMES/FEDME: Dificultad Alta.

Desnivel positivo acumulado: 2.000 m.

Tiempo máximo: 6 horas.

Puntos y tiempos de corte: (los corredores/as que no pasen estos puntos de corte en el tiempo establecido serán retirados de la prueba)

Número	Denominación	KM aprox de Carrera	Tiempo máximo de paso
1	Puerto del zamorano	5	1:45 horas
2	Cantera Terril	15,8	4 horas
3	Escape Camping de Algámitas (Mirador)	18,4	5 horas

Organizan: Ayuntamientos de Pruna y Algámitas y FEDME.

Coorganizan: Club de Montaña Sierra Sur y FADMES

- En esta prueba tomarán la salida las categorías Promesa y Junior, que lo harán a las 10:00 horas.

1) CxM Peñón Xtreme 2025 (Categorías Absolutas Copa España FEDME y Copa Provincial):

- Perfil

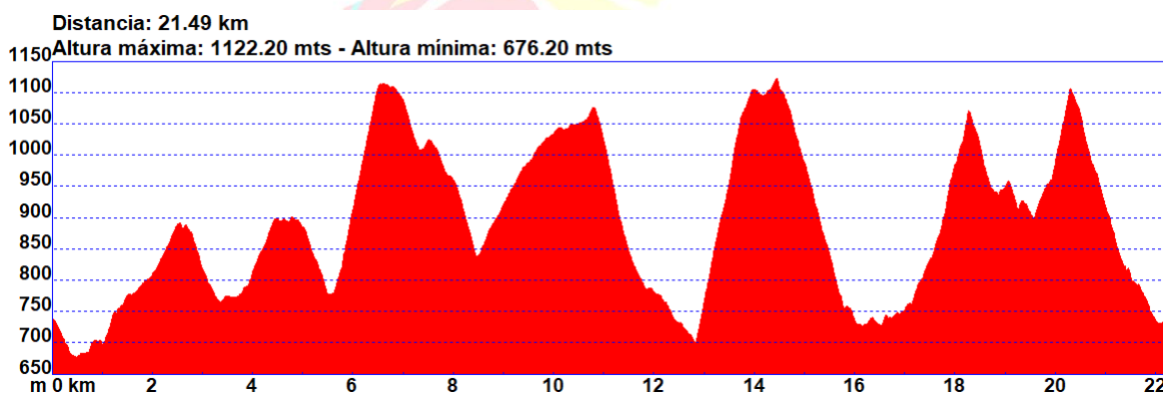

- Trazado (21,5 km, 2.000 m +)

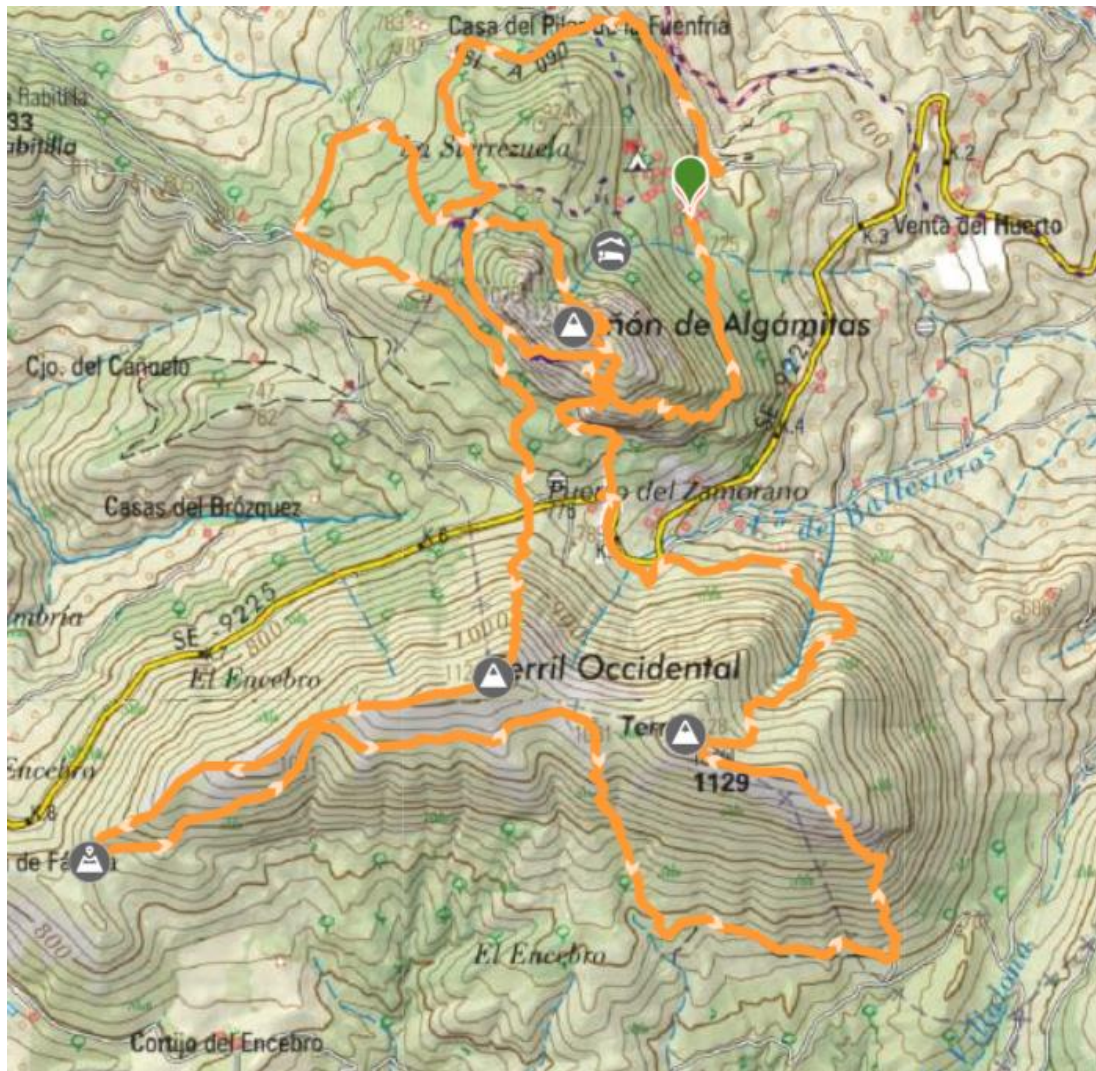

- Track

<https://es.wikiloc.com/rutas-carrera/cxm-penon-xtreme-198525574>

2) CxM Peñón Xtreme 2025 (Categoría Promesa Copa España FEDME y Copa Provincial):

- Perfil

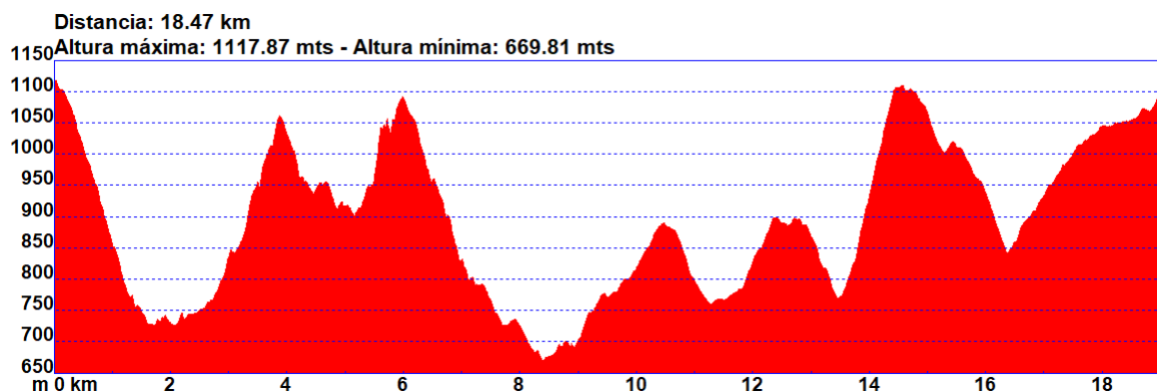

- Trazado (18,5 km, 1.540 m+)



- Track

<https://es.wikiloc.com/rutas-carrera-por-montana/trackpromesapx2025-197874099>

3) CxM Peñón Xtreme 2025 (Categorías Junior Copa España FEDME y Copa Provincial):

- Perfil

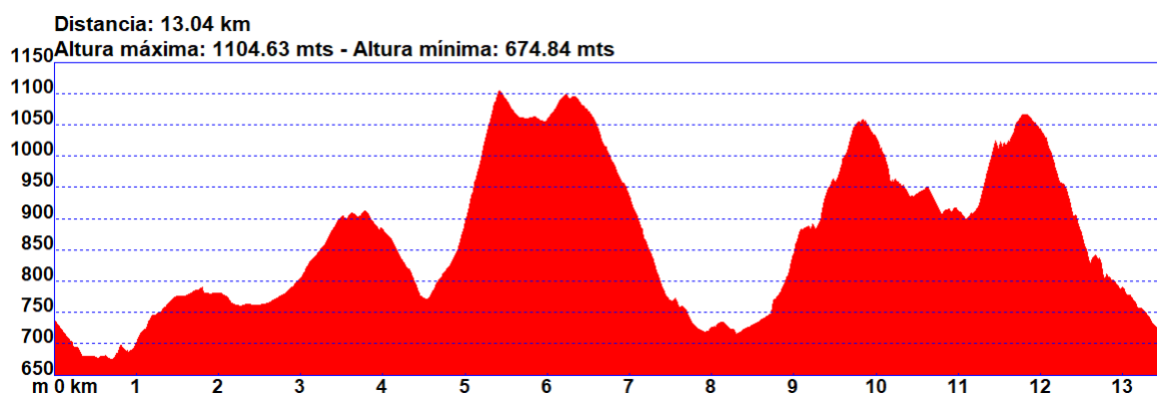

- Trazado (13 km, 1.245 m +)



- Track

<https://es.wikiloc.com/rutas-carrera-por-montana/penonxtreme-junior2021-68488893>

FICHA TÉCNICA PEÑONCITO XTREME 2025

Denominación. - CXM PEÑONCITO XTREME 2025

Fecha: 27 de abril de 2025

Número participantes: 200

Lugar de salida: Camping de Algámitas (Algámitas/Sevilla)

Hora de salida: 09:00 a.m.

Distancia: 10,2 km.

Tipología del Recorrido:

- **Senderos:**79 %, 7,9 km.
- **Pista/carril:**18,8 % 2,1 km.
- **Asfalto:** 3,5 % 0,3 km (Interior de las instalaciones del Camping).

Grado de dificultad Normativa FEDME y FADMES: Dificultad Alta.

Desnivel positivo acumulado: 900 m.

Tiempo máximo: 3 horas.

Organizan: Ayuntamientos de Pruna y Algámitas y FEDME.

Coorganizan: Club de Montaña Sierra Sur y FADMES

- **En esta prueba tomarán la salida las categorías Cadete y Juvenil.**

1) CxM Peñoncito (Cadete Copa España FEDME y Copa Provincial)

- **Perfil**

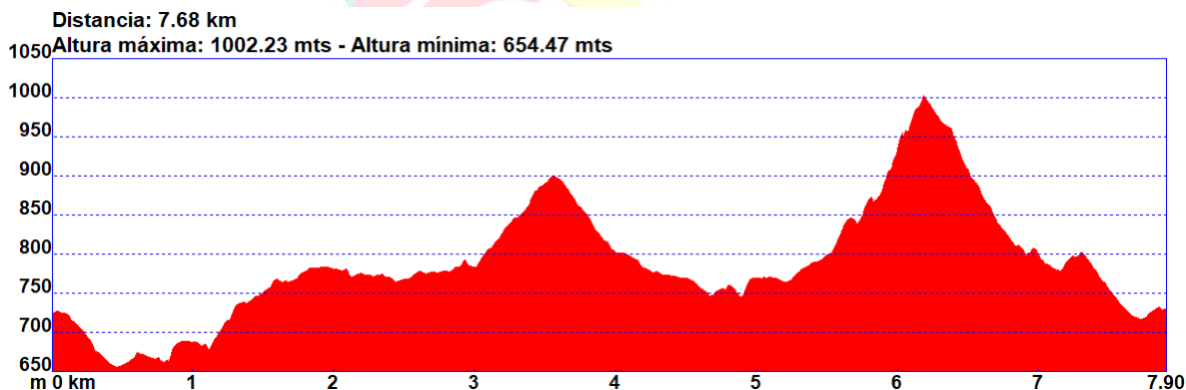

- Trazado (7,7 km, 514 m +)



- Track

<https://es.wikiloc.com/rutas-carrera-por-montana/2021cadetespenoncitoxtrreme-67568287>

2) CxM Peñoncito Xtreme 2025 (Categorías Juvenil Copa España FEDME, Juvenil Copa Provincial y Open Absoluta)

- Perfil

Distancia: 10.14 km
Altura máxima: 1104.41 mts - Altura mínima: 654.46 mts

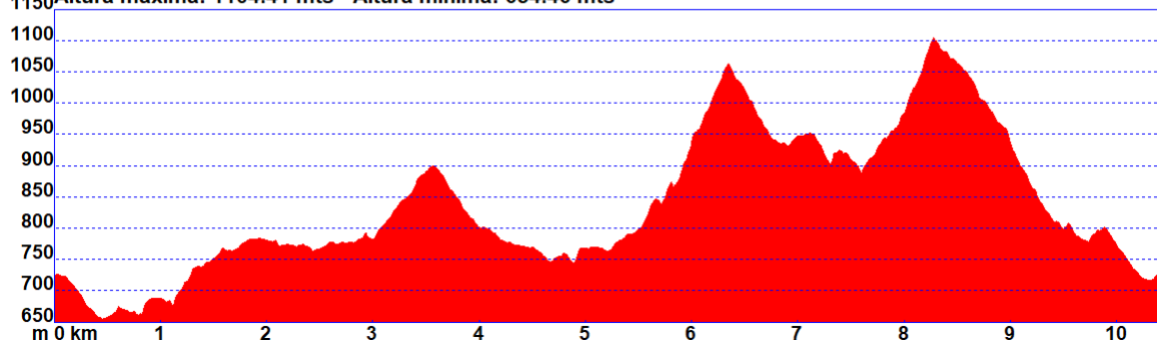

- Trazado (10 KM, 785 m +)



- Track

<https://es.wikiloc.com/rutas-carrera-por-montana/penoncitoxtreme21-67568265>

SERVICIOS COMPLEMENTARIOS

Junto a la zona de salida/meta, situada en los alrededores del Restaurante el Peñón se situarán los siguientes servicios complementarios.

- Servicios médicos.
- Servicio de fisioterapia (por confirmar)
- Duchas, vestuarios y servicios WC.
- Avituallamientos de fin de carrera, con comida y bebida para los participantes.
- Ambigú para los acompañantes de la prueba.
- Carpas, sillas y mesas.
- Servicio de restauración.

También se habilitarán en la zona alta del camping:

- Duchas, vestuarios y servicios WC.
- Piscina (si por la fecha se encuentra abierta).

HORARIOS

- **Sábado 26 de abril:**
 - **17:00 horas: Entrega de dorsales.**
 - **19:30 horas: Charla técnica.**
 - **20:30 horas: Fin de entrega dorsales.**
- **Domingo 27 de abril:**
 - **7:00 horas: Entrega de dorsales**
 - **9:00 horas: Salida CxM Peñoncito (Open Absoluta)**
 - **9:30 horas: (Cadetes y Juveniles Copa España FEDME y Provincial).**
 - **10:00 horas: Salida CxM Peñón Xtreme (Juniors y Promesas Copa España FEDME y Provincial).**
 - **10:15 horas: Salida CXM Peñón Xtreme (Absoluta Copa España FEDME y Copa Provincial).**
 - **10:30 horas: Llegada estimada primer corredor Peñoncito Xtreme.**
 - **12:45 horas: Llegada estimada primer corredor Peñón Xtreme.**
 - **14:30 horas: Entrega de Trofeos.**
 - **16:15 horas: Llegada a meta del último corredor.**
 - **16:30 horas: Clausura.**

AVITUALLAMIENTO

A continuación, se especifican los avituallamientos de que constará nuestra prueba:

- CxM Peñón Xtreme

Número	Denominación	KM aprox de Carrera	Contenido
1	Puerto del Zamorano	5	Agua, isotónicas y sólido
2	Pluviómetro	7,8	Agua e isotónicas
3	El Chivo	12,1	Agua, isotónicas y sólido
4	Cantera Terril	15,8	Agua, isotónicas y sólido
5	Mirador Peñón	18,4	Agua e isotónicas
6	Meta	21,5	Agua, isotónica, fruta, frutos secos, refrescos y comida fin carrera

- CxM Peñoncito

Número	Denominación	KM aprox. de Carrera	Contenido
1	Puerto del Zamorano	5	Agua, isotónicas y sólido
2	Meta	10,6	Agua, isotónicas, fruta, frutos secos, refrescos y comida fin carrera

CRONOMETRAJE

Los competidores y las competidoras tienen obligatoriedad de llevar el dorsal facilitado por la organización. Éste se llevará en un lugar visible y en la parte delantera durante toda la prueba y no podrá ser doblado ni recortado.

Desde la organización se establecen unos tiempos de paso por los controles. Las corredoras y los corredores que no puedan superar el control dentro del tiempo establecido serán dirigidos y dirigidas a la llegada por un itinerario de salida.

Para la modalidad CxM Peñón Xtreme se establecen los siguientes:

- Puntos y tiempos de corte: (los corredores/as que no pasen estos puntos de corte en el tiempo establecido serán retirados de la prueba)

Número	Denominación	KM aprox de Carrera	Tiempo máximo de paso
1	Puerto del zamorano	5	1:45 horas
2	Cantera Terril	15,8	4 horas

3	Escape Camping de Algámitas (Mirador)	18,4	5 horas
---	---------------------------------------	------	---------

Se establecerá un tiempo límite de finalización para la prueba. **Para la modalidad CxM Peñoncito se establece un tiempo límite de 3 horas desde la salida y para la modalidad CxM Peñón Xtreme se establece un tiempo de 6 horas desde la salida.**

La organización insta a todos los participantes a una correcta colocación del chip de control de tiempos y paso. Una mala colocación del dorsal o la no identificación del deportista puede conllevar la eliminación del mismo.

CÓDIGO QR

Si es posible, se habilitará un código QR que se colocará en sitios visibles y habilitados para tal fin, con el objeto de conocer las clasificaciones de la prueba.

SERVICIOS SANITARIOS Y SEGUROS DE ACCIDENTES

Todas las personas participantes estarán cubiertas con una póliza de Seguro de responsabilidad civil y el seguro de accidentes de la licencia federativa. Para los no federados, se suscribirá una licencia de 1 día, que se incluirá en la inscripción del participante.

La prueba contará con 2 ambulancias y 1 médico/a, y personal sanitario, para la atención urgente.

REGLAMENTO Y DESCALIFICACIONES

La prueba deportiva CxM Peñón Xtreme 2025, en cualquiera de sus distancias, se rige por el reglamento FEDME de Carreras por Montaña.

En el siguiente enlace se puede consultar el citado reglamento:

[Reglamento FEDME \(Pincha aquí para descargarlo\)](#)

Atendiendo al citado reglamento y siempre supeditado a este reglamento FEDME, establecemos el siguiente reglamento para la presente edición:

- Reglamento CxM Peñón Xtreme 2025 (pincha el siguiente enlace para descargarlo):

https://drive.google.com/file/d/1t3EfxQz-Dzv_qpPfJxgF8cpmXlmZelBd/view?usp=sharing_eil&ts=67ade54a

POSTERIOR A LA PRUEBA

PREMIACIÓN

La Ceremonia de Premiación se realizará en un lugar habilitado a tal efecto justamente al lado de la zona de salida y meta de la prueba, el mismo día de la prueba y a partir de las 14:00 horas.

Se establecen los siguientes premios:

- 1) Clasificación General CxM Peñón Xtreme y CxM Peñoncito.
 - Tres primeros corredores y corredoras, de la categoría absoluta, en cruzar la meta en cada prueba.
- 2) Clasificaciones por Categorías Copa de España FEDME.

Categorías	Trofeos	
Cadetes	1º masculino y femenino	
	2º masculino y femenino	
	3º masculino y femenino	
Juveniles	1º masculino y femenino	
	2º masculino y femenino	
	3º masculino y femenino	
Juniors	1º masculino y femenino	
	2º masculino y femenino	
	3º masculino y femenino	
Promesa	1º masculino y femenino	
	2º masculino y femenino	
	3º masculino y femenino	
Absolutos	Senior	1º masculino y femenino
		2º masculino y femenino
		3º masculino y femenino
	Veterano A	1º masculino y femenino
		2º masculino y femenino
		3º masculino y femenino
	Veterano B	1º masculino y femenino
		2º masculino y femenino
		3º masculino y femenino
	Veterano C	1º masculino y femenino
		2º masculino y femenino
		3º masculino y femenino

- 3) Clasificaciones por Categorías Copa Provincial.

Categorías	Trofeos
Cadetes	1º masculino y femenino
	2º masculino y femenino
	3º masculino y femenino

Juveniles	1º masculino y femenino	
	2º masculino y femenino	
	3º masculino y femenino	
Juniors	1º masculino y femenino	
	2º masculino y femenino	
	3º masculino y femenino	
Promesa	1º masculino y femenino	
	2º masculino y femenino	
	3º masculino y femenino	
Absolutos	Senior	1º masculino y femenino
		2º masculino y femenino
		3º masculino y femenino
	Veterano A	1º masculino y femenino
		2º masculino y femenino
		3º masculino y femenino
	Veterano B	1º masculino y femenino
		2º masculino y femenino
		3º masculino y femenino
	Veterano C	1º masculino y femenino
		2º masculino y femenino
		3º masculino y femenino

- 4) También existirán trofeos para los 3 primeros/as corredores locales (corredores de las localidades de Morón de la Frontera, Pruna y Algámitas) en la Prueba CxM Peñón Xtreme. Estos trofeos no será acumulativos.
- Cada participante premiado tiene el deber de recoger su trofeo, la no presencia en la entrega de trofeos, supondrá la pérdida del mismo y que este pase al siguiente corredor clasificado. Sólo podrá ser recogido por un compañero/as si está debidamente justificado

ANEXO

Los menores que participen en esta prueba, deben entregar en el momento de la recogida del dorsal la siguiente autorización impresa y firmada.

Autorización de menores de 18 años para participar en Pruebas Oficiales Deportivas FEDME

Nombre y Apellidos padre / madre / tutor.

DNI / NIE / Pasaporte.

Población.

Nombre y Apellidos del/la menor.

Edad. DNI / NIE / Pasaporte.

Población.

Prueba en la que participa el/la menor.

Declara que conoce la actividad y asume la responsabilidad que se derive de la participación del/la hijo/a o tutorizado/a. Y para hacer efectiva esta autorización, firma a continuación en el lugar y fecha indicadas.

Lugar y Fecha.

Firma padre / madre / tutor.

Usted acepta que FEDME trate los datos de carácter personal de su hijo/a facilitados en la presente ficha, de conformidad con lo establecido en el Reglamento (UE) 2016/679 del Parlamento Europeo y del Consejo, de 27 de abril de 2016, relativo a la protección de las personas físicas en lo que respecta al tratamiento de datos personales y a la libre circulación de estos datos y por el que se deroga la Directiva 95/46/CE (RGPD) y en la Ley Orgánica 3/2018, de 5 de diciembre, de Protección de Datos Personales y Garantía de los Derechos Digitales (LOPDGDD); que se incluirán en ficheros titularidad de FEDME, con la finalidad de hacer uso de los mismos en el supuesto de que el/la menor sufriera una emergencia médica. Por su parte, FEDME se compromete a no ceder dichos datos a terceros, salvo requerimiento y/o exigencia legal. Igualmente, FEDME le informa que no tiene previsto transferirlos a un tercer país u organización internacional. No obstante, Usted podrá, en todo momento, ejercitar el derecho al acceso, rectificación o supresión, a la limitación del tratamiento, así como, a la portabilidad de los datos, en la forma legalmente prevista; esto es, mediante comunicación remitida a FEDME, en la dirección de correo electrónico info@fedme.es, adjuntando copia de su DNI/NIE/PASAPORTE.

Oficina Técnica de Eventos Deportivos
Federación Española de Deportes de Montaña y Escalada (FEDME)