



**CAMPEONATOS DE ESPAÑA INDIVIDUAL  
Y DE  
SELECCIONES AUTONÓMICAS  
DE CARRERAS POR MONTAÑA  
TRAIL FEDME EN EDAD  
ESCOLAR**



**BOLETÍN INFORMATIVO DE  
LA COMPETICIÓN 2026**

Revisado y actualizado 5 de Mayo 2026

## 1.- FECHA Y LUGAR

El Campeonato de España Individual y de Selecciones Autonómicas de Carreras por Montaña (CxM) en Edad Escolar tendrá lugar en Alcaudete el 29, 30 y 31 de Mayo de 2026.

Alcaudete (Jaén), es una localidad que se encuentra a 45 kms de Jaén, a 80 km de Granada (estación de Renfe) y 52 kms del Aeropuerto de Granada, con 10.243 habitantes, formado alrededor de un Castillo de origen musulmán y conquistado por la Orden militar Calatrava en el S.X y puerta de la comarca Sierra Sur de Jaén.

## 2.- CATEGORÍAS

Para el año 2026, se convocan:

### -CATEGORIA INFANTIL:

Deportistas masculinos y femeninos que cumplan 13 y/o 14 años entre el 1 de enero y el 31 de diciembre del año 2026. Nacidos 2.012 – 2.013.

### -CATEGORIA CADETE:

Deportistas masculinos y femeninos que cumplan 15 y/o 16 años entre el 1 de enero y el 31 de diciembre del año 2026. Nacidos 2.010 – 2.011.

## 3. NÚMERO DE PARTICIPANTES POR COMUNIDAD

Dado que esta prueba forma parte de los **Campeonatos de España de Selecciones Autonómicas en Edad Escolar CxM Trail FEDME**, y con el deseo de que sirva para la promoción de las CxM en estas categorías, cada Federación Autonómica podrá inscribir a **5 deportistas de cada categoría**, si bien para la Clasificación por Selecciones Autonómicas del Campeonato de España, se tomarán los 3 corredores/as de cada FFAA que mayor puntuación en la Prueba Combinada hayan obtenido. La su

- Deportistas Infantil Masculino: 3
- Deportistas Infantil Femenino: 3
- Deportistas Cadete Masculino: 3
- Deportistas Cadete Femenino: 3

Además de estos participantes, la expedición de cada Comunidad Autónoma la compondrá:

- Seleccionador/a de Categoría Infantil..... 1
- Seleccionador/a de Categoría Cadete..... 1
- Jefe / a de Expedición..... 1

### NOTAS IMPORTANTES:

1.- Al hacer la Inscripción en el Campeonato de España de Selecciones Autonómicas, las federaciones inscribirán a sus equipos en la tarifa de selecciones correspondientes. Los/as deportistas que no vayan a puntuar serán inscritos en la tarifa individual.

2.- Los/as deportistas que sean seleccionados para puntuar para la Clasificación de las Selecciones Autonómicas Infantil o Cadete, serán los mismos para la prueba de la Carrera Vertical y para la prueba de la Carrera en Línea, no permitiéndose los cambios de una prueba a otra.

3.- Para poder optar al Campeonato Individual, todos los/as deportistas inscritos, participarán (salvo causa de fuerza mayor) en las dos pruebas programadas en el Campeonato de España de Selecciones Autonómicas

4.- En este Campeonato no está permitida la participación de deportistas que no tengan la nacionalidad española y que no tengan licencia FEDME, con coberturas para las CxM.

#### 4.- CLASIFICACION

El **Campeonato de España Individual y de Selecciones Autonómicas de Carreras por Montaña en Edad Escolar** estará regulado por lo dispuesto en el Reglamento de CxM de la Federación Española de Deportes de Montaña y Escalada (FEDME) y por la Normativa Específica para dicha competición.

La Competición se desarrollará con formato de fin de semana, con una Carrera Vertical el sábado y una Carrera en Línea el domingo.

➤ **Clasificación individual:** Se realizará una clasificación individual de entre todos los participantes con licencia FEDME por cada una de las modalidades. Si alguna SS.AA desea llevar, aparte de los deportistas seleccionados, otros deportistas, los deberá de inscribir en la tarifa de individuales y no puntuarán para su Federación.

También se realizará una clasificación final individual combinada que saldrá del cómputo global de las dos pruebas (Carrera en Línea y Carrera Vertical).

Se concederá medalla para los tres primeros clasificados masculinos y para las tres primeras clasificadas femeninas, por Categoría, en las modalidades de Carrera Vertical, Carrera en Línea y Combinada.

➤ **Clasificación por Selecciones Autonómicas:** Cada deportista femenino y masculino que forman parte de la Selección Autonómica, Infantil o Cadete, sumará el número de puntos que le corresponde por su clasificación final individual combinada. Se sumarán los puntos de los 3 componentes que mayor puntuación hayan obtenido de la Selección Autonómica de cada categoría, independientemente de que esté completa o no, concediéndose trofeo para las tres primeras Selecciones clasificadas.

La Selección con más puntos será la Selección Autonómica Campeona de España Infantil o Cadete. En caso de empate, se valorará la que más primeros puestos haya obtenido, (tanto en vertical como en línea), si sigue el empate, segundos puestos y sino terceros puestos.

En caso de que siga el empate, se procederá de la siguiente forma:

- 1º.- La Selección que esté más completa en el total de participantes.
- 2º.- La Selección cuya edad media sea más joven
- 3º.- Ex aequo

Se entregarán trofeos a las tres Selecciones Autonómicas clasificadas en los tres primeros puestos, tanto en la Categoría Infantil como en la Categoría Cadete

- Según la clasificación obtenida en cada prueba individual, cada deportista conseguirá los siguientes puntos:

POSICIÓN	PUNTOS	POSICIÓN	PUNTOS	POSICIÓN	PUNTOS	POSICIÓN	PUNTOS
1º	100	11º	56	21º	36	32º	16
2º	88	12º	54	22º	34	33º	14
3º	78	13º	52	23º	32	34º	12
4º	72	14º	50	24º	30	35º	10
5º	68	15º	48	25º	28	36º	8
6º	66	16º	46	26º	26	37º	6
7º	64	17º	44	27º	24	38º	4
8º	62	18º	42	28º	22	39º	2
9º	60	19º	40	29º	20	40º	2
10º	58	20º	38	30º	18	41º	2

Y así sucesivamente, hasta llegar al valor de 2 puntos, que se mantendrá estable hasta el final de la clasificación, es decir, el último participante clasificado obtendrá dos puntos.

En caso de la No Participación Justificada de alguno de los deportistas en cualquiera de las pruebas, se le otorgará la puntuación de **1 punto**.

## 5.- TRANSPORTE

El traslado de cada Selección Autonómica hasta el lugar del Campeonato y regreso será por cuenta de su Comunidad y de su Federación Autonómica.

## 6.- INSCRIPCIONES

Las inscripciones oficiales deben tramitarse obligatoriamente a través del siguiente enlace habilitado por la organización: <https://www.cronofinisher.com/inscripcion/evento=campeonato-espana-selecciones-autonomicas-km-vertical-cxm/modalidad=kv-cxm/>. En la página de la FEDME y la organización se irá colgando toda la información del Campeonato, las novedades, reglamentos, normativas, etc. para que todos los interesados tengan la máxima información en todo momento.

Desde FEDME se habilitará un email donde se deberá entregar la siguiente documentación:

- Autorización firmada por el padre/madre/tutor de cada deportista, para publicar imágenes, listados de inscripciones y de premiado en los medios especializados o cualquier otro medio con la actividad relacionada.
- Certificados de estar libre de delitos sexuales emitido hace menos de seis meses, de

todos/as los seleccionadores/as, delegados/as y otras personas mayores que estén relacionadas/os con el Campeonato.

- Tarjeta federativa FEDME en vigor del año de la competición de cada deportista, seleccionador/ra y delegado/a.
- DNI o Pasaporte de cada deportista (será válida una fotocopia).
- Certificado de Federación Autonómica, indicando que su Seguro de Accidentes incluye las coberturas para las CxM.

En el enlace que se proporciona a continuación, existe un apartado en el que deberán inscribirse todos los técnicos acompañantes, así como los jefes de expedición, de cada una de las federaciones.

Antes de 15 días, preferiblemente, se deberá hacer una comunicación del número de participantes previstos de cada selección a través del siguiente enlace: <https://forms.gle/MX7n3APLATB5GQK7>  
El plazo de finalización de inscripciones finalizará 15 días antes del día de competición a las 12:00 horas, 15 de Mayo de 2026.

## **7.- EQUIPACIONES**

Cada Selección autonómica deberá vestir en la competición una equipación propia de su Comunidad o de su Federación Autonómica, que los identifique perfectamente, siendo obligatoria que cada participante la lleve durante toda la prueba.

La Organización le entregará un dorsal que deberá llevarlo visible en la parte delantera, en todo momento durante la competición, no pudiendo ser doblado ni recortado.

## **8.- DINAMICA DE COMPETICION EN LINEA**

Se desarrollará una carrera por categoría y por género, según las distancias que se especifican más adelante en esta Normativa.

La carrera en línea tendrá dos salidas. Una para la categoría cadete, tanto femenina como masculina y otra para la infantil, tanto femenina como masculina.

## **9.- DINAMICA COMPETICIÓN DE CARRERA VERTICAL**

Se desarrollará una carrera por categoría y por género, según las distancias que se especifican más adelante en esta Normativa.

El orden de salida de la carrera vertical será en masa.

Cada categoría tendrá su propia carrera, tanto en línea como en vertical.

Todos los/as participantes competirán en las dos modalidades.

## 10.- DISTANCIAS Y DESNIVELES POR CATEGORIA

Las pruebas tendrán lugar en dos enclaves forestales diferentes, dentro de la misma localidad.

La Carrera Vertical se llevará a cabo en Sierra Ahillos con 2500 hectáreas de monte, 660 hectáreas de terreno forestal y una altura de 1455 m. de altitud.

La Carrera en Línea se celebrará en la Atalaya de Torre Caniles, enclave forestal de baja montaña que se sitúa en un grupo de montes llamados Monte Las Cabreras.

### Vertical:

**INFANTIL 13-14 años: 1.5 km +300 m**

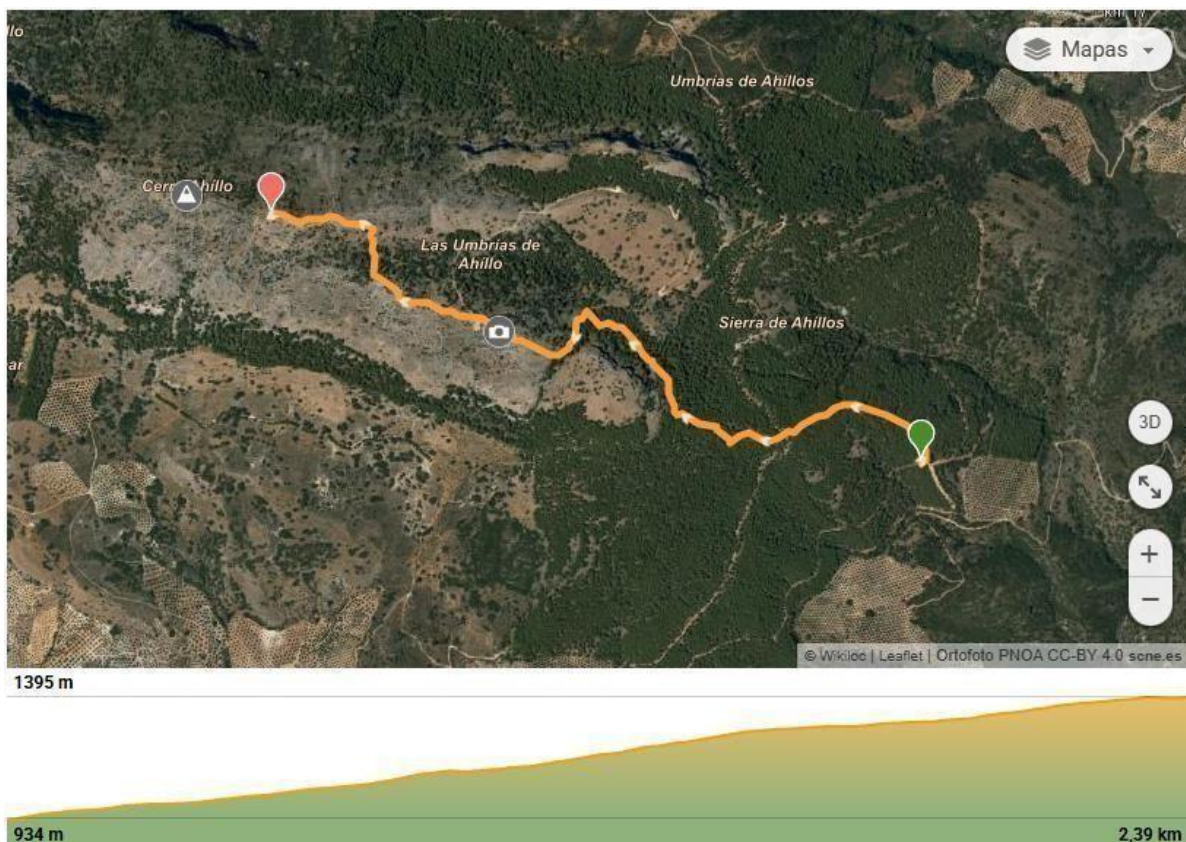

<https://es.wikiloc.com/rutas-carrera-por-montana/vertical-cadeba-2024-195608202>

La carrera infantil tendrá llegada a meta en la caseta de vigilancia Plan INFOCA.

CADETE 15-16 años: 2 km +450 m.

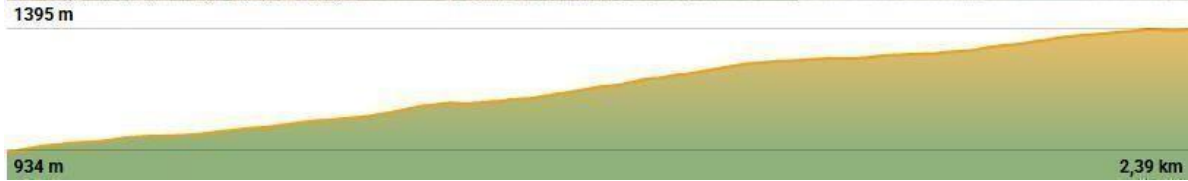
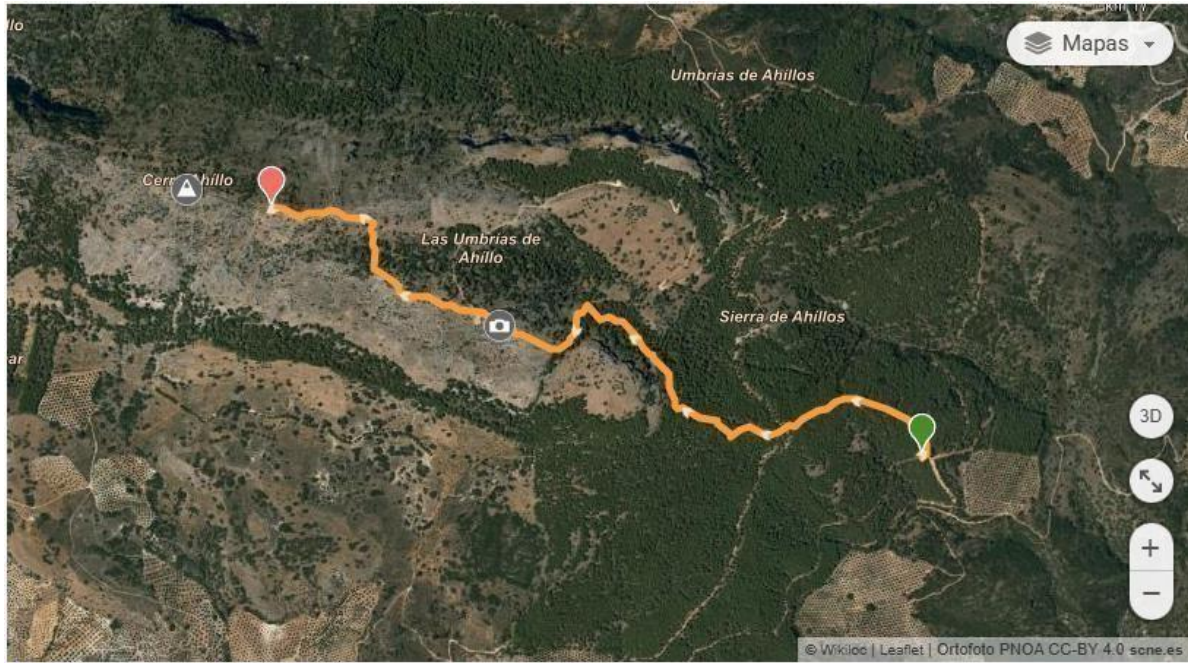

<https://es.wikiloc.com/rutas-carrera-por-montana/vertical-cadeba-2024-195608202>

**Línea:**

INFANTIL 13-14 años: 4,6 km 237 mD+

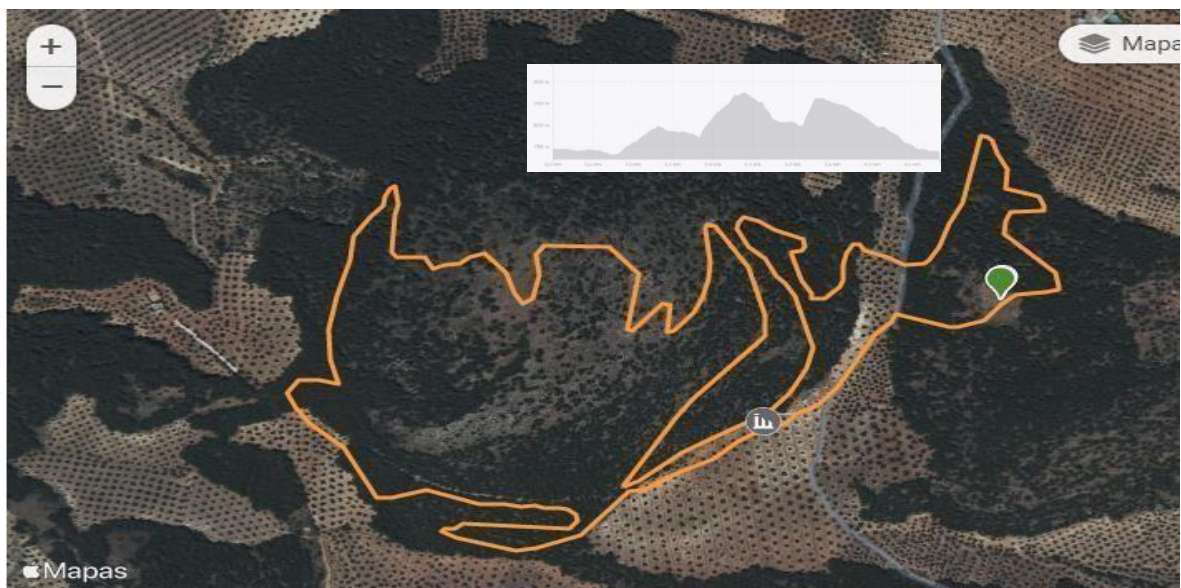

Recorrido para los Infantiles, un trazado de 4,6 km con un desnivel de 237 mD+.

<https://es.wikiloc.com/rutas-carrera-por-montana/largo-136975923>

**CADETE 15-16 años: 10,15 km 475 mD+**



Recorrido de 10,15 KM con un desnivel positivo de 475 m destinado a los más grandes, los cadetes.

<https://es.wikiloc.com/rutas-senderismo/recorrido-cadete-2026-258370863>

## 11.- ALOJAMIENTO Y MANUTENCION

La manutención y el alojamiento correrá por parte de los participantes. La Organización pone a disposición un espacio reservado exclusivo para las selecciones autonómicas en el pabellón deportivo de Alcaudete.

Acceso en vehículos ligeros a las salidas y metas (en el Vertical sólo acceso a meta para vehículos de ambulancia y Organización), dos ambulancias en cada prueba. Zonas de aparcamiento.

Posibilidad de dormir todos los deportistas en:

- **Spa Rueda:** 953 56 10 14 (Gloria) (Solo cama, para las selecciones que se queden en esta pensión, la cena y desayuno se ha concertado en Bar La Estación. Es necesario contactar con a la vez de contactar con Francisco Espejo (615169862) para poder cerrar número de comensales tanto para desayunar como para cenar)

- Precio de la cama: 20 € + iva.

- Precio de la cena y desayuno: a concretar con el restaurante.

- **Silvia Pérez (Viajes Nujemar):** 605 63 83 39. (Sin costes adicionales, empresa colaboradora)

- **Colegio Cristo Rey:** José Luis Pinto, direccion@cristoreyalcala.com. (Posibilidad de desayuno y cena)

- **Centro Docente Privado Escuelas Profesionales de la Sagrada Familia:** Domingo, director del colegio: 645876498. (posibilidad de desayuno y cena)

**IMPORTANTE:** Las plazas se deberán ser **reservadas antes del 15 de abril y confirmar antes de 1 de mayo**. Es imprescindible llamar o escribir email para realizar reserva antes del 15 de abril.

- **PRECIO DEL DORSAL:** 17 €. Con la compra del dorsal se te obsequia con una bolsa del corredor con material escolar acorde a la edad del atleta, 1 dorsal, bolsa picnic al finalizar la carrera en línea, servicio médico.

## 12.- PROGRAMA GENERAL

PROGRAMA DE ACTIVIDADES:

### **Viernes, 29 de mayo de 2026:**

16:00 – Da comienzo las Jornadas socioculturales. Visita guiada a los monumentos más representativos de Alcaudete.

### **Sábado 30 de mayo de 2026:**

09:00 hasta 10:00 – Bienvenida Ayuntamiento de Alcaudete.

10:00 – Pasacalles. (Salida desde plaza 28 de Febrero hasta el parque Virgen de la Fuensanta)

11:30 – Presentación de las diferentes selecciones autonómicas, entrega de dorsales y Charla técnica.

14:00 – Salida, ENCAPSULADA de los vehículos de más de 9 plazas, dirección sierra Ahillos, lugar de Carrera Vertical.

16:00 – Salida carrera vertical Cadete (salida en masa).

17:00 – Salida carrera vertical Infantil (salida en masa).

17:30 – Salida carrera vertical alevín (salida en masa).

20:00 - Entrega medallas carrera vertical y cena.

### **Domingo 31 de mayo de 2026:**

09:00 - Salida CxM categoría Cadete.

10:15 - Salida CxM categoría Infantil.

11:30 - Entrega de trofeos y Clausura del Campeonato de España.

(Despedida, clausura del Campeonato y entrega de bolsa picnic)

12:00 -. Salida CxM categoría Alevín.

12:30 – Salida CxM categoría Benjamín.

13:00 – Salida CxM categoría Prebenjamín. 13:30 -

Entrega de medallas CxM y trofeos.

14:00 - Despedida y entrega de picnic.

**13.- FORMATO DE AUTORIZACIÓN DE MENORES**

## Autorización de menores de 18 años para participar en Pruebas Oficiales Deportivas FEDME

Nombre y Apellidos padre / madre / tutor. ....

DNI / NIE / Pasaporte. .... Población.

.....

Nombre y Apellidos del/la menor. ....

Edad. .... DNI / NIE / Pasaporte. .... Población.

.....

Prueba en la que participa el/la menor. ....

**Declara que conoce la actividad y asume la responsabilidad que se derive de la participación del/la hijo/a o tutorizado/a. Y para hacer efectiva esta autorización, firma a continuación en el lugar y fecha indicadas.**

Lugar y Fecha. ....

Firma padre / madre / tutor. ....

Usted acepta que FEDME trate los datos de carácter personal de su hijo/a facilitados en la presente ficha, de conformidad con lo establecido en el Reglamento (UE) 2016/679 del Parlamento Europeo y del Consejo, de 27 de abril de 2016, relativo a la protección de las personas físicas en lo que respecta al tratamiento de datos personales y a la libre circulación de estos datos y por el que se deroga la Directiva 95/46/CE (RGPD) y en la Ley Orgánica 3/2018, de 5 de diciembre, de Protección de Datos Personales y Garantía de los Derechos Digitales (LOPDGDD); que se incluirán en ficheros titularidad de FEDME, con la finalidad de hacer uso de los mismos en el supuesto de que el/la menor sufriera una emergencia médica. Por su parte, FEDME se compromete a no ceder dichos datos a terceros, salvo requerimiento y/o exigencia legal. Igualmente, FEDME le informa que no tiene previsto transferirlos a un tercer país u organización internacional. No obstante, Usted podrá, en todo momento, ejercitar el derecho al acceso, rectificación o supresión, a la limitación del tratamiento, así como, a la portabilidad de los datos, en la forma legalmente prevista; esto es, mediante comunicación remitida a FEDME, en la dirección de correo electrónico [info@fedme.es](mailto:info@fedme.es), adjuntando copia de su DNI/NIE/PASAPORTE.